



Síntesis Taller de conformación del Grupo de Referencia Local
Jueves 27 de mayo, 2021

¿Qué logramos en este taller?

- Conocimos más sobre el proyecto y sobre nuestro rol como Grupo de Referencia Local
- Tomamos algunas decisiones sobre nuestro grupo

¿Cuál es el rol del Grupo de Referencia Local (GRL)?

Como **GRL** tenemos un rol clave en el proyecto en la co-construcción de conocimiento e indicadores; y también posterior al proyecto, pues somos quienes tendremos las capacidades para que el sistema de gestión del riesgo siga funcionando.

Tenemos como **objetivo:** participar, validar y hacer seguimiento a los indicadores que influyen en la preparación y respuesta de la comunidad ante amenazas como GLOF y posteriormente, construir estrategias para darle continuidad al proyecto a futuro.

Actualmente lo conformamos **18 organizaciones**

Comunidad

- Junta de Vecinos
- Comité de Vivienda Villa Nueva
- Agua Potable Rural
- Bomberos
- Centro del adulto mayor
- Comunidad Indígena Trawün
- Asociación Indígena Newen Mapu

Instituciones públicas

- CONAF
- Liceo Bicentenario Rural Cerro Castillo
- Posta de Salud Rural Cerro Castillo
- Radio Aluen Luz de Luna
- Municipio Río Ibáñez
- ONEMI
- Dirección General de Aguas
- Universidad de Chile

Actividades productivas

- Corporación de Turismo
- Concesionario Parque Nacional Cerro Castillo
- Asociación Gremial de Campesinos "El Bosque"

¿Qué personas faltan en este GRL?

- Carabineros de Chile

El GRL aún puede seguir incorporando a más personas u organizaciones



GLACIARES DEL CASTILLO



Toma de decisiones

Nombre y logo del Grupo

Discusión hasta llegar a acuerdo, si no se logra se opta por una votación



Glaciares del Castillo

El logo deberá incluir el Cerro Castillo

Medios de comunicación del GRL



GRUPO WHATSAPP



Correo electrónico



Radio Aluen

Principios orientadores de nuestro trabajo

- Compromiso
- Empatía
- Adaptación
- Información clara
- Prevención
- Trabajo colaborativo
- Coordinación
- Reconocimiento del conocimiento y experiencias de las personas mayores
- Sustentabilidad

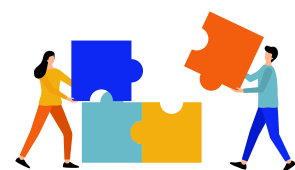

GLACIARES DEL CASTILLO



¿Cómo se conectan nuestros objetivos?

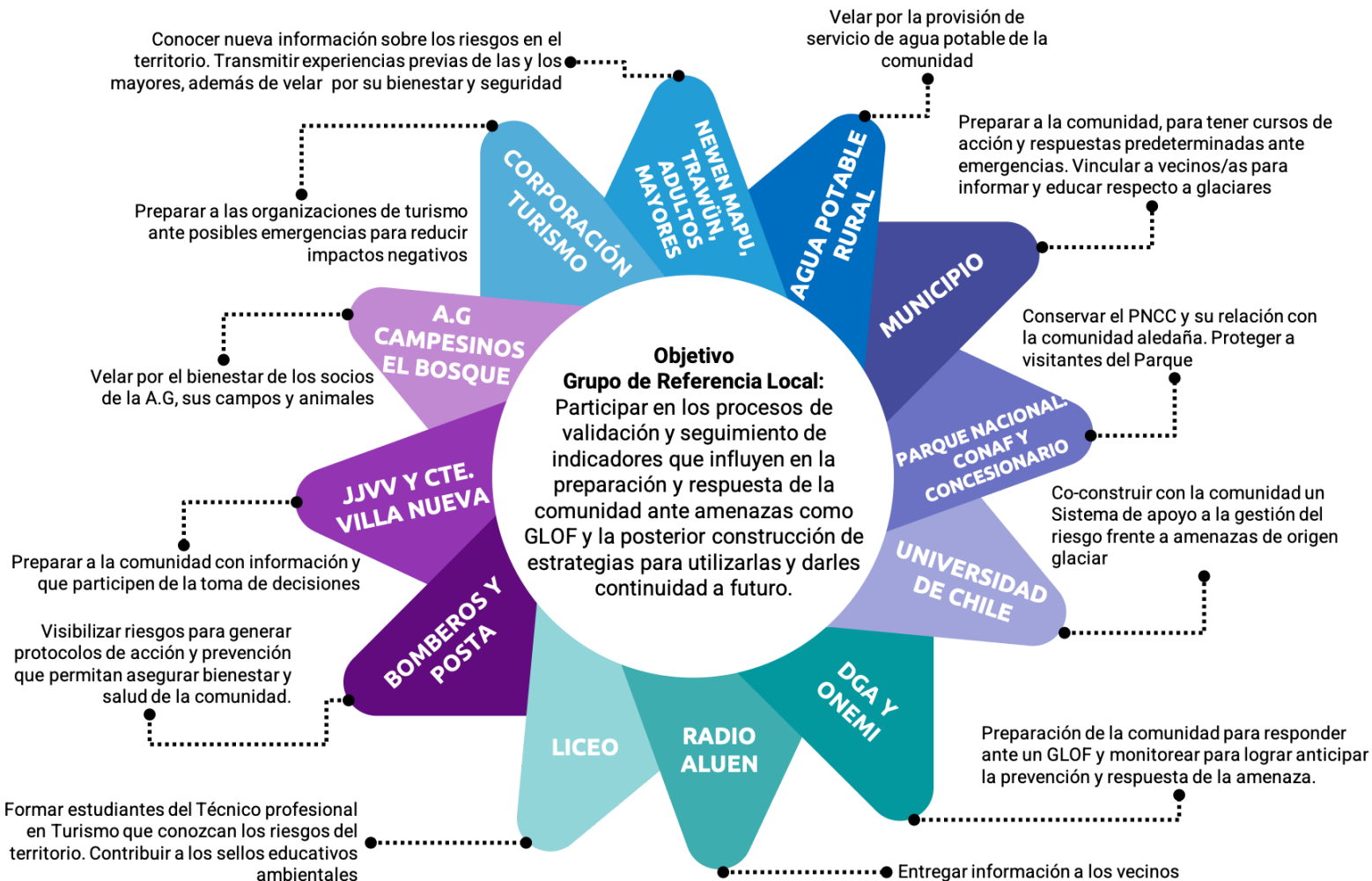

¿Tienes algún comentario para esta imagen?... ¿o alguna duda del documento?

...¡ESCRÍBENOS!

Rodrigo Fuster, rfuster@uchile.cl - LAT
Anahí Urquiza, anahieurquiza@uchile.cl - NEST



Coordinador trabajo en terreno:
+56 989355208
Matías Fleischmann,
matias.fleischmann@ug.uchile.cl

Visita nuestra página web para
infórmate del proyecto
www.lat.uchile.cl/fondef-glaciares

